COUTURIER SA

TRANSPORTS&MANUTENTIONS

INFORMATIONS TECHNIQUES

Camion VOLVO FH-500

5 essieux 10x4R
pont fixe 2.55 m x 5.80 m 9 tonnes
Chargement 18 tonnes

Grue PALFINGER PK 34 002-SH

Extension hydraulique jusqu'à 23 m pour 620 kg
2 rallonges manuelles jusqu'à 27 m pour 400 kg

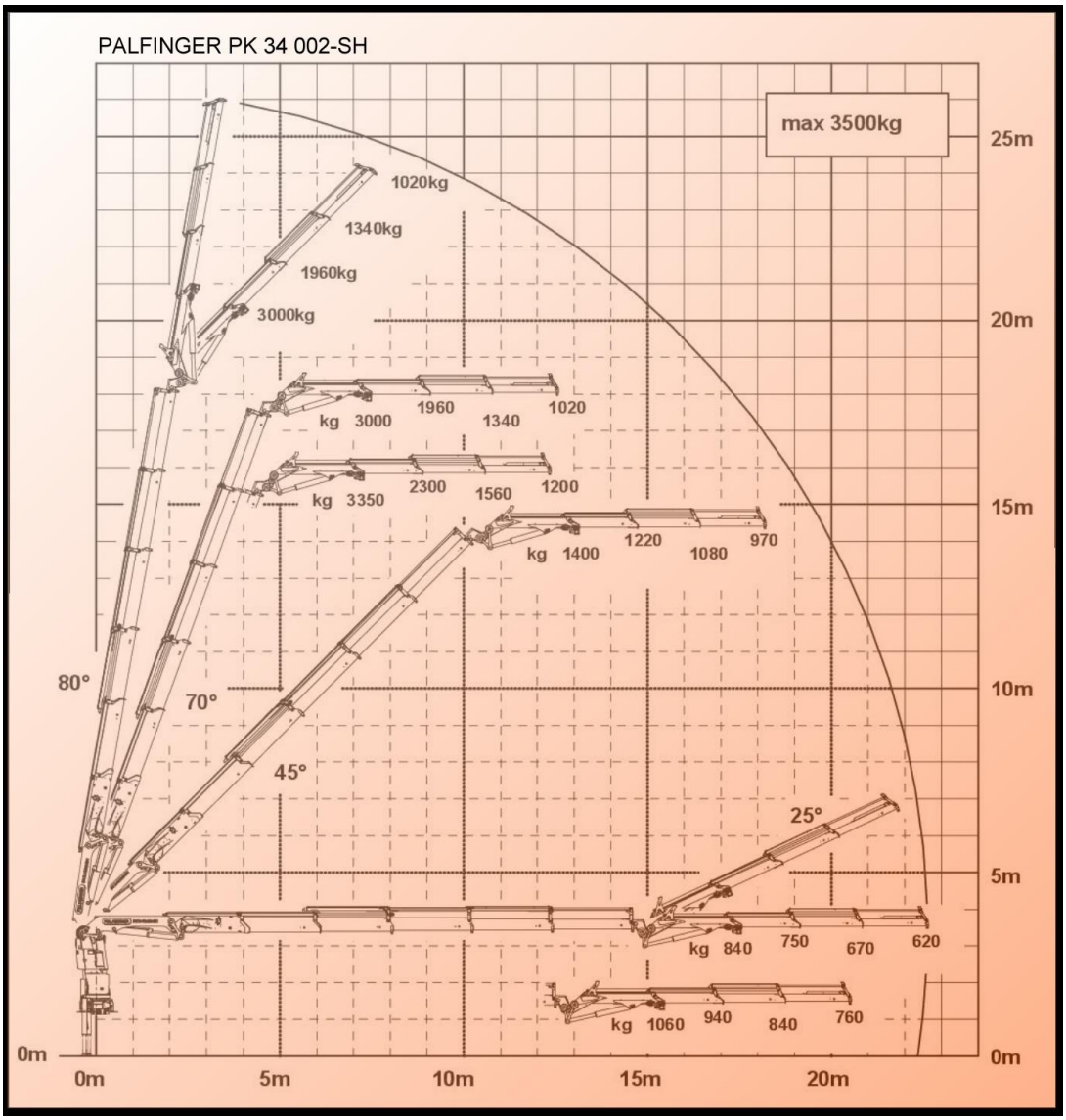

Radio commande à distance
Treuil de levage
Fourches à palettes

Fourches Alba spéciales et à tête pivotante
Ventouse
Grappins à terre et gravier
Grappin à bois
Bennes de 700 lt et de 8 m3

COUTURIER SA
Administration
Rue de l'Autoroute 13
CH-1907 Saxon

Exploitation
Petits-Chantons 3
CH-1920 Martigny

Tél. 079 606 48 71
FAX 027 744 44 02
E-mail info@couturiersa.ch
Internet couturier-transports.ch

Banque UBS SA Martigny
IBAN CH23 0026 4264 H114 3349 0
N° Ident TVA CHE-106.694.654

COUTURIER SA

INFORMATIONS TECHNIQUES
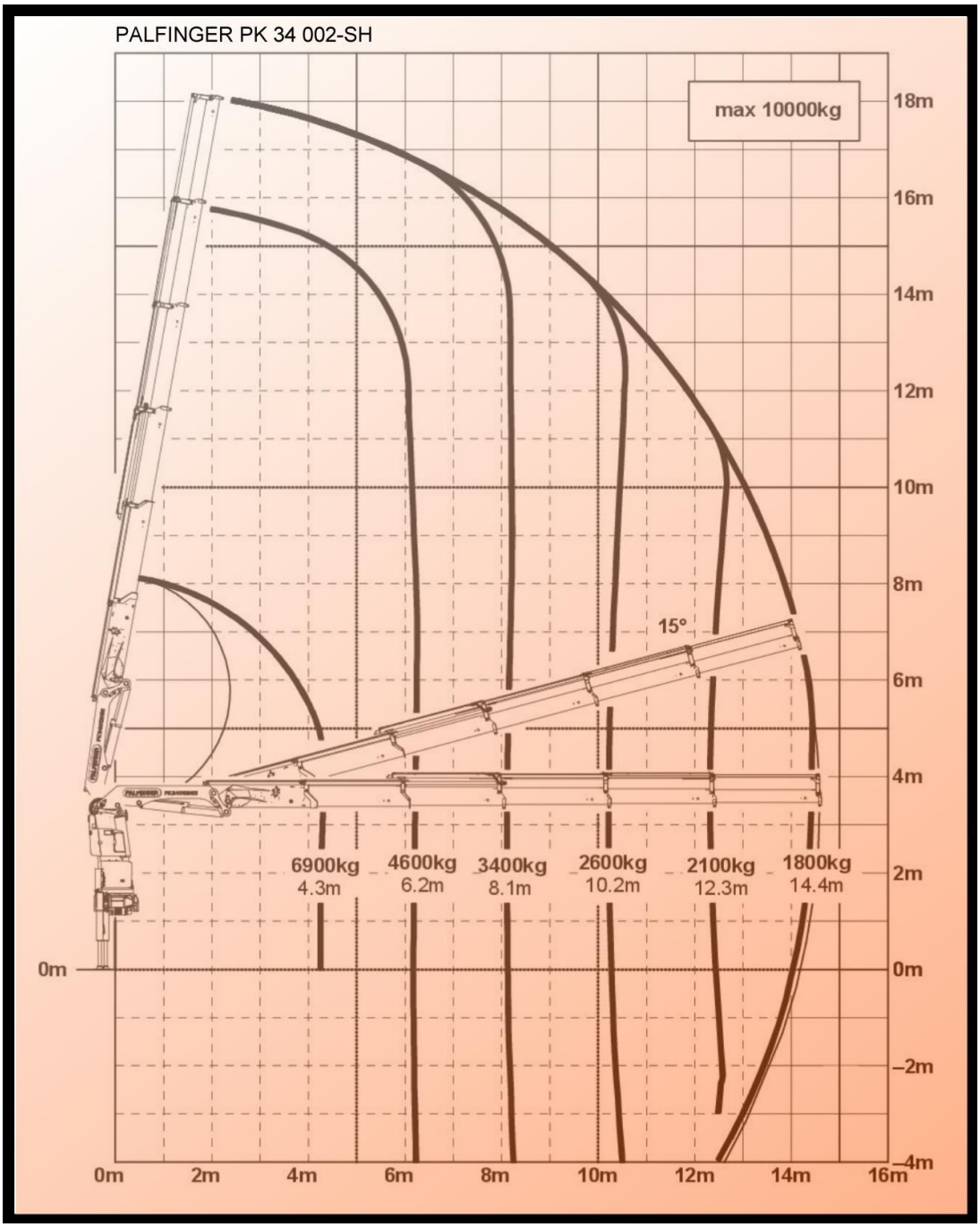
Grue PALFINGER PK 34 002-SH